

uandes > online



Universidad
de los Andes

Curso en Psicología de la Lectura



Siempre Acompañado: Un equipo Disponible para Guiar tu Aprendizaje

Aquí nunca estarás solo frente a una pantalla. Desde el primer día contarás con la atención del equipo de servicio al estudiante, que te guiará en tu avance, resolverá tus dudas y te ayudará a organizar tu experiencia de estudio. Además, tendrás acceso a tus docentes a través del

foro de la plataforma, donde responderán preguntas y reforzarán los contenidos. Todo el proceso está diseñado para que te sientas acompañado con respeto, claridad y confianza, avanzando con seguridad en cada etapa del programa.



Certificado de Aprobación del Curso

Todos los alumnos que cumplan con los requisitos académicos y aprueben satisfactoriamente su plan de estudios recibirán la certificación que otorga la Universidad de los Andes, en un formato digital y con firma electrónica.



Verificado y Firmado por ACEPTA	Certificados Creado en:	UANDES N° Doc:	
<p><small>Este documento es la representación de un documento original en formato electrónico. Para verificar el estado actual del documento, verifíquelo en https://uandes.cl</small></p> <p><small>Los certificados de Acepta cumplen con los estándares internacionales para firma electrónica, lo que no implica que sean compatibles con todos los software de visualización, no afectando en el caso alguno la validez de la firma</small></p>			
	Firmante: Institución - Rol: UANDES - SecretariaGeneral		
	Fecha de Firma: Auditoría Auténtica: Operador:	Pilar Urrutia Lyon Secretaria General	

Metodología de estudio y Componentes del curso

Estudia a tu ritmo desde cualquier lugar

El curso está compuesto por **8 unidades**. Al aprobarlas todas, obtendrás **la certificación otorgada por la Universidad de los Andes**.

Cada unidad se libera semanalmente en la plataforma CANVAS. Tendrás acceso a **videoclases, infografías y material descargable**, disponibles las 24 horas del día, para estudiar a tu propio ritmo.

Cada curso contempla la realización de una **clase intermedia**, en la que se revisan los aspectos más importantes de las primeras 4 unidades, y una **clase final** en que se revisan los aspectos más importantes de las últimas 4 unidades.

Cada uno de estos es **autocontenido**, ya que puede ser comprendido y **aplicado de forma independiente**, sin necesidad de haber cursado otros previamente

Psicología de la Lectura

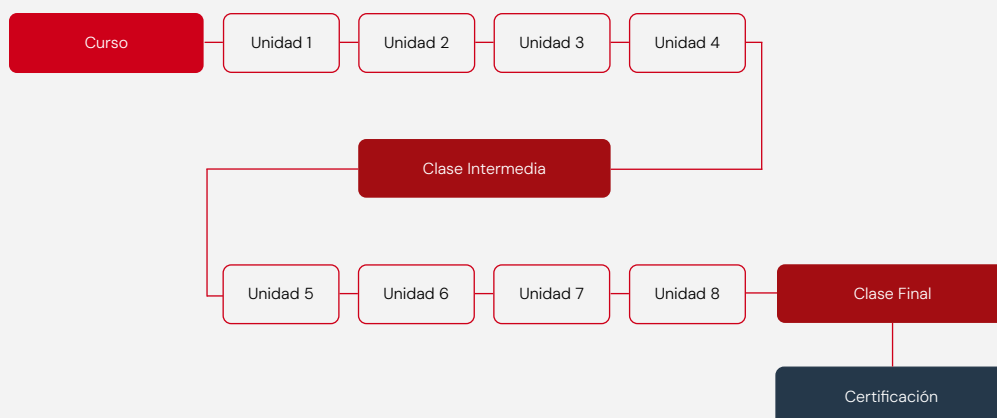

Curso en Psicología de la Lectura

Descripción del programa

Este curso aborda los procesos biológicos, cognitivos y psicológicos que intervienen en la lectura, explicando cómo el cerebro se adapta para decodificar y comprender textos. Se exploran componentes como la conciencia fonológica, la memoria de trabajo, la atención, la fluidez y la motivación lectora, relacionándolos con el desempeño de los estudiantes en el aula. También se analizan factores del desarrollo infantil, el lenguaje oral y las trayectorias lectoras tempranas, incluyendo la alfabetización

emergente. El curso entrega al docente herramientas para identificar posibles dificultades lectoras y entenderlas desde una perspectiva amplia, integrando tanto aspectos neurológicos como contextuales. El curso permite al docente reconocer que no existe una única forma de leer ni una única estrategia válida, y que las prácticas pedagógicas deben estar informadas por estos modelos para ser más efectivas y contextualizadas.

Objetivos de Aprendizaje

Al finalizar este curso, los estudiantes serán capaces de:

1. Describir los procesos biológicos y neurológicos que intervienen en la adquisición y desarrollo de la lectura.
2. Explicar el rol de factores como la memoria, la atención, el lenguaje oral y la motivación en el proceso lector.
3. Identificar indicadores de trayectorias lectoras diversas y sus implicancias para el trabajo en aula.

Dirigido a

Titulados y licenciados en Educación, incluyendo educadoras de párvulo, docentes de educación básica, profesores de lenguaje y comunicación en enseñanza media, y otros profesionales que se desempeñan en contextos escolares. También está dirigido a coordinadores

pedagógicos, jefes de UTP, encargados de bibliotecas escolares y profesionales vinculados al desarrollo de habilidades lectoras o al fomento de la lectura en escuelas, fundaciones o instituciones educativas.

Curso: Psicología de la Lectura

Unidades

Unidad 1

El Proceso Lector

Unidad 2

La enseñanza de la
lectura y la lectura
emergente

Unidad 3

Comprensión y
lenguaje

Unidad 4

Los componentes
de la comprensión
lectora

Unidad 5

Dislexia y otras
dificultades lectoras

Unidad 6

El diagnóstico lector

Unidad 7

Factores motivacionales
de la lectura

Unidad 8

Aplicando la psicología de
la lectura al aula

Este curso pertenece al

Diplomado en Comprensión Lectora

Al realizar este curso y aprobarlo, puedes convalidar, realizar los cursos faltantes y realizar el diplomado.

**Curso en
Modelos y Teorías de la
Comprensión Lectora**

**Curso en
Psicología de la
Lectura**

**Curso en
Estrategias de Enseñanzas
para la Comprensión Lectora**

**Curso en
Estrategias para la Evaluación
de la Comprensión Lectora**

Docentes

Curso en Psicología de la Lectura



Pelusa Orellana Directora del diplomado

Ph.D. en Educación: Early Childhood, Families, and Literacy, The University of North Carolina at Chapel Hill, NC, EE.UU. Master in Instructional Leadership, The University of Alabama, Tuscaloosa, AL, EE.UU. Profesora de Inglés, Pontificia Universidad Católica de Chile. Licenciada en Letras mención Inglés, Pontificia Universidad Católica de Chile.



Pelusa Orellana Docente de Clases Online* Docente de Clases en Vivo-Online / Presencial*

Ph.D. en Educación: Early Childhood, Families, and Literacy, The University of North Carolina at Chapel Hill, NC, EE.UU. Master in Instructional Leadership, The University of Alabama, Tuscaloosa, AL, EE.UU. Profesora de Inglés, Pontificia Universidad Católica de Chile. Licenciada en Letras mención Inglés, Pontificia Universidad Católica de Chile.

(*)**Docente de Clases Online:** Experto en la materia encargado de diseñar, desarrollar y estructurar unidades asincrónicas del programa, asegurando que cumplan con los objetivos académicos y permitan el aprendizaje autónomo de los estudiantes. Este profesional no imparte clases en vivo.

(*)**Docente de Clases en Vivo - Online / Presencial:** Profesional responsable de impartir clases asincrónicas online, facilitando el aprendizaje dinámico mediante la interacción en tiempo real y resolviendo dudas de los estudiantes. Este profesional no diseña unidades asincrónicas.

Nuestros Cursos Cuentan con Cobertura SENCE

Nuestros Cursos Cuentan con Alta Cobertura SENCE, lo que permite a las empresas financiar programas de capacitación de sus colaboradores.

¿Cómo acceder a este beneficio?

Debes contar con un **contrato de trabajo** (indefinido o a plazo fijo) y conversar con el **área de capacitación de tu empresa o tu jefatura** para evaluar la posibilidad de financiar tus estudios a través de SENCE.

Tramos de cobertura según Renta imponible

RI Menor de 25 UTM	100% del valor hora
RI Entre 25 UTM y 50 UTM	50% del valor hora
RI Mayor de 50 UTM	15% del valor hora

Si quieres saber más información contáctanos.

* RI = Renta imponible

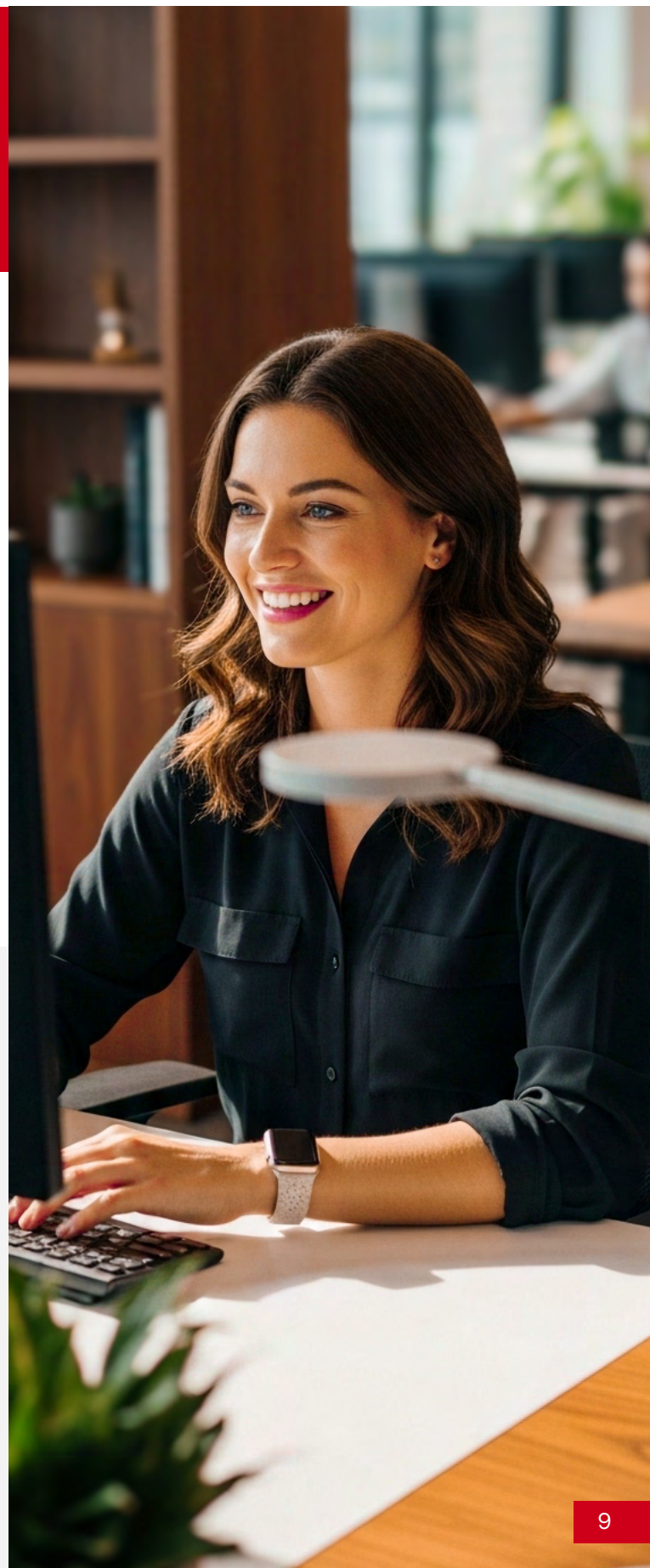

Requisitos de Postulación

Documentos

- Título profesional o licenciatura de las carreras señaladas anteriormente.
- Cédula de identidad vigente (por ambos lados) o pasaporte vigente, en el caso de personas tituladas fuera de Chile.
- Currículum Vitae actualizado.

Otros requisitos

- Disponer de acceso estable a internet.
- Manejo de herramientas computacionales a nivel usuario.

Personas tituladas fuera de Chile

En caso de ser aceptadas al programa, deberán presentar su Certificado de Título profesional debidamente legalizado, conforme a la normativa chilena vigente (apostillado o visado por el Consulado de Chile en el país de origen y por el Ministerio de Relaciones Exteriores en Chile).

Nota:

En caso de no alcanzarse el número mínimo de alumnos establecido, la Universidad se reserva el derecho de no dictar el programa. Esta decisión será comunicada oportunamente a los postulantes matriculados y se devolverá íntegramente lo pagado por concepto de arancel.



Información General

Todos los programas están certificados académicamente por la Universidad de los Andes e impartidos por UA Blended.

Arancel del curso:

UF 11

Horario:

Contenido disponible 24/7 en CANVAS.

Medios de pago:

WEBPAY (3 cuotas precio contado), Transferencia, Cheque, OC Empresa, Paypal, Otros métodos.



Contáctanos

 +(56 9) 68258405

 @uandes_online

contacto@uandesonline.cl

www.uandesonline.cl



UNIVERSIDAD DE LOS ANDES
ACREDITADA EN TODAS LAS ÁREAS
NIVEL DE EXCELENCIA 6 AÑOS

Gestión Institucional, Docencia de Pregrado, Investigación,
Vinculación con el Medio y Docencia de Postgrado.
Hasta diciembre de 2028.



uandes > online



Universidad
de los Andes