

uandes > online



Universidad
de los Andes

Curso en Gestión en Atención Primaria de Salud



Siempre Acompañado: Un equipo Disponible para Guiar tu Aprendizaje

Aquí nunca estarás solo frente a una pantalla. Desde el primer día contarás con la atención del equipo de servicio al estudiante, que te guiará en tu avance, resolverá tus dudas y te ayudará a organizar tu experiencia de estudio. Además, tendrás acceso a tus docentes a través del

foro de la plataforma, donde responderán preguntas y reforzarán los contenidos. Todo el proceso está diseñado para que te sientas acompañado con respeto, claridad y confianza, avanzando con seguridad en cada etapa del programa.



Certificado de Aprobación del Curso

Todos los alumnos que cumplan con los requisitos académicos y aprueben satisfactoriamente su plan de estudios recibirán la certificación que otorga la Universidad de los Andes, en un formato digital y con firma electrónica.



Verificado y Firmado por ACEPTA	Certificados Creado en:	UANDES N° Doc:	
<p>Este documento es la representación de un documento original en formato electrónico. Para verificar el estado actual del documento, verifíquelo en https://uandes.cl</p> <p>Los certificados de Acepta cumplen con los estándares internacionales para firma electrónica, lo que no implica que sean compatibles con todos los software de visualización, no afectando en el caso alguno la validez de la firma.</p>			
	Firmante: Institución - Rol: UANDES - SecretariaGeneral		
	Fecha de Firma: Auditoría Auténtica: Operador:	Pilar Urrutia Lyon Secretaria General	

Metodología de estudio y Componentes del curso

Estudia a tu ritmo desde cualquier lugar

El curso está compuesto por **8 unidades**. Al aprobarlas todas, obtendrás **la certificación otorgada por la Universidad de los Andes**.

Cada unidad se libera semanalmente en la plataforma CANVAS. Tendrás acceso a **videoclases, infografías y material descargable**, disponibles las 24 horas del día, para estudiar a tu propio ritmo.

El curso contempla una **clase final** que puede ser online sincrónica o presencial, según escoja el estudiante.

Durante el curso realizarás actividades, evaluaciones parciales y un examen final que refuerza tu aprendizaje de manera continua.

Gestión en Atención Primaria de Salud

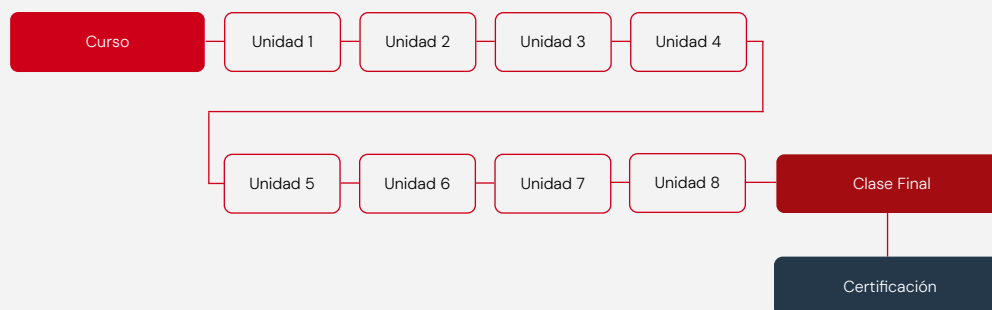

Curso en Gestión en Atención Primaria de Salud

Competencias para gestionar un Centro de Atención Primaria, en el marco del modelo de salud familiar

Descripción del programa

Este curso prepara al profesional de la salud para gestionar un centro de atención primaria de salud, con un enfoque familiar y comunitario.

Da herramientas de planificación y de gestión de recursos, dentro del contexto legal y estratégico vigente.

Objetivos de Aprendizaje

Al finalizar este curso, los estudiantes serán capaces de:

1. Los estudiantes podrán conocer el funcionamiento de los sistemas de salud, así como también los elementos centrales de la gestión de Recursos Humanos y gestión de calidad que dé cuenta de las necesidades que enfrenta

actualmente la Atención Primaria de Salud (APS). Analizar críticamente un proceso clínico y proponer un proyecto de intervención.

Dirigido a

Profesionales de la salud que atienden en forma ambulatoria e interesados en la aplicación del Modelo de Salud Familiar y Comunitaria.

Curso: Gestión en Atención Primaria de Salud

Unidades

Unidad 1

Marco legal APS: estatuto de APS y sus implicancias

Unidad 2

Gestión de calidad en atención primaria de salud

Unidad 3

Gestión de procesos en salud primaria

Unidad 4

Gestión financiera en APS

Unidad 5

Gestión de RRHH I

Unidad 6

Gestión de RRHH II

Unidad 7

Sistemas de salud en Chile

Unidad 8

Planificación estratégica

Este curso pertenece al

Diplomado en Salud Familiar y Comunitaria

Al realizar este curso y aprobarlo, puedes convalidar, realizar los cursos faltantes y realizar el diplomado.

**Curso en
Gestión en Atención Primaria
de Salud**

**Curso en
Generalidades en Medicina
Familiar y Salud Pública en APS**

**Curso en
Educación en Salud**

**Curso en
Trabajo con Familias en
Salud Familiar**

Docentes

Curso en Gestión en Atención Primaria de Salud



Andrés Glasinovic
Director del diplomado

Médico familiar mención adulto de la Pontificia Universidad Católica de Chile, magíster en administración y gestión en salud de la Universidad de los Andes. Certificado como lifestyle medicine physician por la IBLM. Académico jefe del departamento de medicina familiar y APS de la Universidad de los Andes y médico familiar en Clínica Universidad de los Andes. Amplia experiencia clínica y docente en medicina preventiva y ambulatoria del adulto.



Andrés Glasinovic
Coordinador Académico
Docente de Clases Online*

Médico familiar mención adulto de la Pontificia Universidad Católica de Chile, magíster en administración y gestión en salud de la Universidad de los Andes. Certificado como lifestyle medicine physician por la IBLM. Académico jefe del departamento de medicina familiar y APS de la Universidad de los Andes y médico familiar en Clínica Universidad de los Andes. Amplia experiencia clínica y docente en medicina preventiva y ambulatoria del adulto.



Martin Plaza Garmendia
Coordinador Académico

Profesor asistente del Departamento de Medicina Familiar y APS Universidad de los Andes. Diplomado en Docencia Universitaria en Ciencias de la Salud. Médico Familiar y Comunitario. Médico gestor en CESFAM Juan Pablo II de La Reina.

(*)Docente de Clases Online: Experto en la materia encargado de diseñar, desarrollar y estructurar unidades asincrónicas del programa, asegurando que cumplan con los objetivos académicos y permitan el aprendizaje autónomo de los estudiantes. Este profesional no imparte clases en vivo.

(*)Docente de Clases en Vivo - Online / Presencial: Profesional responsable de impartir clases asincrónicas online, facilitando el aprendizaje dinámico mediante la interacción en tiempo real y resolviendo dudas de los estudiantes. Este profesional no diseña unidades asincrónicas.

Nuestros Cursos Cuentan con Cobertura SENCE

Nuestros cursos cuentan con alta cobertura SENCE, lo que permite a las empresas financiar programas de capacitación de sus colaboradores.

¿Cómo acceder a este beneficio?

Debes contar con un **contrato de trabajo** (indefinido o a plazo fijo) y conversar con el **área de capacitación de tu empresa o tu jefatura** para evaluar la posibilidad de financiar tus estudios a través de SENCE.

Tramos de cobertura según Renta imponible

RI Menor de 25 UTM	100% del valor hora
RI Entre 25 UTM y 50 UTM	50% del valor hora
RI Mayor de 50 UTM	15% del valor hora

Si quieres saber más información contáctanos.

* RI = Renta imponible

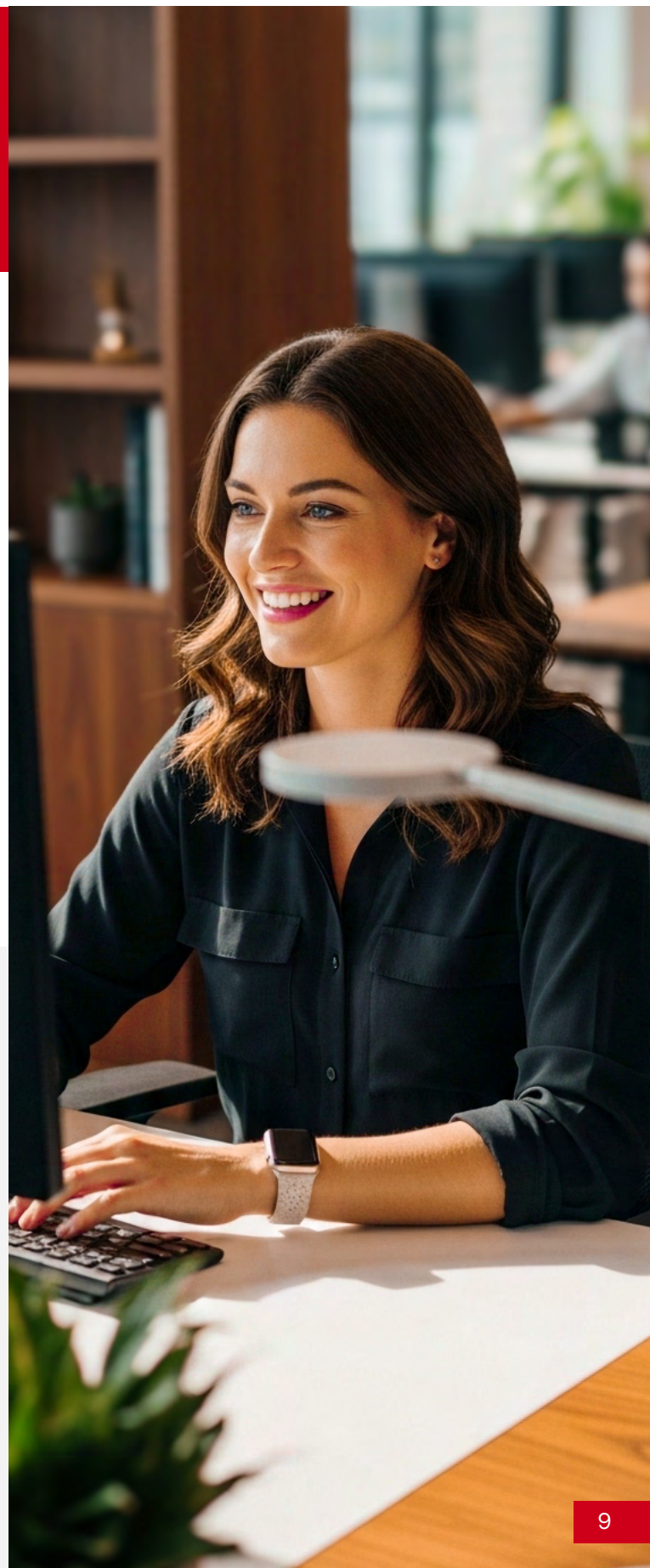

Requisitos de Postulación

Documentos

- Título profesional o licenciatura de las carreras señaladas anteriormente.
- Cédula de identidad vigente (por ambos lados) o pasaporte vigente, en el caso de personas tituladas fuera de Chile.
- Currículum Vitae actualizado.

Otros requisitos

- Disponer de acceso estable a internet.
- Manejo de herramientas computacionales a nivel usuario.

Personas tituladas fuera de Chile

En caso de ser aceptadas al programa, deberán presentar su Certificado de Título profesional debidamente legalizado, conforme a la normativa chilena vigente (apostillado o visado por el Consulado de Chile en el país de origen y por el Ministerio de Relaciones Exteriores en Chile).

Nota:

En caso de no alcanzarse el número mínimo de alumnos establecido, la Universidad se reserva el derecho de no dictar el programa. Esta decisión será comunicada oportunamente a los postulantes matriculados y se devolverá íntegramente lo pagado por concepto de arancel.



Información General

Todos los programas están certificados académicamente por la Universidad de los Andes e impartidos por UA Blended.

Arancel del curso:

UF 20,3

Horario:

Contenido disponible 24/7 en CANVAS.

Medios de pago:

WEBPAY (3 cuotas precio contado), Transferencia, Cheque, OC Empresa, Paypal, Otros métodos.



Contáctanos

 +(56 9) 35903857

 @uandes_online

contacto@uandesonline.cl

www.uandesonline.cl



UNIVERSIDAD DE LOS ANDES
ACREDITADA EN TODAS LAS ÁREAS
NIVEL DE EXCELENCIA 6 AÑOS

Gestión Institucional, Docencia de Pregrado, Investigación,
Vinculación con el Medio y Docencia de Postgrado.
Hasta diciembre de 2028.



uandes > online



Universidad
de los Andes